

第 237 号（2025 年 10 月）

みわ自治通信

三和町自治連合会

電話&FAX 0824-52-7086

E-mail : miwajichiren@gmail.com



第 43 回みわ＊ふるさと元気まつり

ご来場ありがとうございました！！

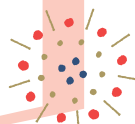

みわ＊ふるさと元気まつり実行委員会では、「第 43 回みわ＊ふるさと元気まつり」を 10 月 4 日（土）13 時 50 分からみわ文化センターサンサンひろばにて開催しました。午前中の雨で心配もありましたが、盛大に実施できました。バザー出店、ステージ発表ともに多くの方に参加していただき、キッズコーナーも盛況で、とても賑やかな祭りとなりました。みわ活性化協議会のみなさんによる花火の打上もあり、秋の夜空を彩っていただきました。

開催時期など変更点もありましたが、実行委員や関係者の方々には柔軟にご対応いただき、準備・当日運営・片付けと、ご協力をいただきました。

また、協賛金につきましては 257,000 円と多くの方のご理解・ご協力をいただきましたことを心からお礼を申し上げますとともに、次回に活用させていただきます。

協賛御芳名一覧（あいうえお順）（敬称略）

企業名・団体名	個人名
（株）前進工務店	上野 英明
社会福祉法人美和会	津島 淳
町内の便利屋かみかわ	片岡 法生
デイサービスゆうあい	橋高 一昭（上山郵便局長）
農事組合法人 上板木	吉高 宏洋
ノエビア第一	後藤 弘
平野電器商会	坂田 寿明
的場大工	下光 博之
三次郷心会	永岡 祐也
（有）甲山石材	藤山 麻友美（三和図書館）
（有）谷川石油	行原 雅典
（有）中川油業	
（有）ユノカワ	
ゆうしゃいん三和	
ゆうファーム敷名	



11 月カレンダー

日	月	火	水	木	金	土
						1
②	③	④	5	6	7	8
⑨	⑩	11	12	13	14	15
⑬	⑭	15	16	17	18	19
20	21	22	23	24	25	26
27	28	29	30	31		

○は事務局の休み

三和町の人口と世帯数

人口・・・2,329 人（-8）

男・・・1,099 人（-5）

女・・・1,230 人（-3）

世帯数・・・1,210 戸（-2）

（2025 年 9 月末現在）

※（ ）内は対前月比

振興区コーナー

○敷名振興区「敬老会の開催」

敷名振興区では10月14日（日）に敷名コミュニティセンターにて、敬老会を開催しました。11の自治会が振興区になってから行う敬老会は、初の開催となり、30名弱の方に参加いただきました。副市長から2名の米寿の方への表彰、祝賀会、アトラクションと盛り上がりました。参加者の方の中では、久しぶり会う方もおられたようで、話に花が咲き、とても和やかな雰囲気でした。前日からボランティアの方々に祝賀会のお弁当の準備など、ご協力をいただきありがとうございました。

敷名振興区長 津島 淳



「健康づくりサポーター」による定期ウォーキング ～お知らせ～

●上山地区

とき 11月5日（水）午後2時～
ところ 上山コミュニティセンター発着

●敷名地区

とき 11月4日（火）午後3時～
ところ 敷名コミュニティセンター発着

●板木地区

とき 11月5日（水）午後2時～
ところ 板木コミュニティセンター発着

●下板木コミュニティ

とき 11月1日（土）午前10時～
ところ 下板木コミュニティセンター発着

三和図書館からこんにちは

2025 年 10 月号

〒729-6615

三次市三和町上板木504番地 みわ文化センター内

電話 (0824) 52-3739 FAX (0824) 52-3740



第79回 読書週間(10/27-11/9)

秋の「読書週間」がはじまります！

今年の標語は

『こころとあたまの、深呼吸。』

本を読んでリラックス～



—秋の読書週間イベント—

○作品展示（期間 10/25～11/15）

「ぼく・わたしの好きな本」の絵

みわ保育所（年長組）の絵を展示します

○古本・雑誌リサイクル市（11/1(土)10時～）

保存期限が過ぎた雑誌や持ち込まれた古本など、
無料でお譲りします。

※持ち帰りの袋等をご持参ください。

図書館利用アンケートのお願い

10/1 よりアンケートを実施しています。
図書館をより便利に、親しみやすくする
ためのご意見をお待ちしております。

対象：三次市立図書館を利用されている方

期間：10/1(水)～10/31(金)

内容：図書館ホームページについて

方法：web、アンケート用紙



アンケート用QRコード↑

—11 月のおしらせ—

11/22(土)14時～

『おはなし音楽会 2025』を行います

10/22(水)より整理券配布！

電話での取り置きもできます。

くわしくは館内チラシ等にて！

申込・お問合せ 0824-52-3739

あたらしい本

『ドーナツづくりはたいへん！』

種村 有希子／作、ほるぷ出版

モモとメメはドーナツのざいりょうを
さがしにもりへ。こびとのふたりはミル
クやたまごをどうやってあつめたので
しょう？秋の森の中をおさんぽしたような気
分になれるすてきな絵本。

児童書

- ・おばけなんてないさ (Eナ)
- ・名探偵コナンの防犯博士 (368 ㍊)
- ・どくのあるいきもの (491 ド)
- ・まほうのアブラカタブラタブレット 如月かずさ／作(913 ㍊)

一般書

- ・93 歳、あとは楽しげに生きる (367 ㍊)
- ・20Pants (563 ㍊)
- ・レアベジ (626 ㍊)
- ・イン・ザ・メガチャーチ 朝井リョウ／著 (913.6 ア)

『漢方生活を楽しむ教科書』

櫻井 大典／監修、ナツメ社

生活に“漢方”取り入れてみませんか？
体調を整えたい、漢方の知識について知り
たいなど目的別に読み進めることができま
す。食材から効用がわかる食材ミニ事典と
カラーイラストでよみやすいところも◎

図書館カレンダー

10 月

日	月	火	水	木	金	土
			1	2	3	4
5	6	7	8	9	10	11
12	13	14	15	16	17	18
19	20	21	22	23	24	25
26	27	28	29	30	31	

11 月

日	月	火	水	木	金	土
						1
2	3	4	5	6	7	8
9	10	11	12	13	14	15
16	17	18	19	20	21	22
23	24	25	26	27	28	29
30						

○ おはなし会 ■ 休館日 ♡ イベント

開館時間：9時30分～18時（昼休館：12時～13時）

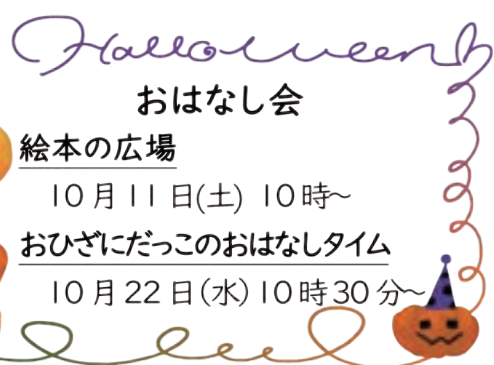

おはなし会

絵本の広場

10月11日(土) 10時～

おひざにだっこのおはなしタイム

10月22日(水) 10時30分～



広島県 みよし
三次市
MIYOSHI CITY

三和支所からのお知らせ

三和支所 電話 (0824) 52-3111 FAX (0824) 52-2787
連絡先 E-mail: miwa@city.miyoshi.hiroshima.jp

令和7年度 市政懇談会

まちづくりトーク

11月6日(木) 午後7時～8時30分
三和会場：みわ文化センター

テーマ

- 防犯対策の推進
- 多様なつながりを活かした地域づくり

市民の皆さんからご意見ご提案をいただき、今後のまちづくりにつなげていきます。多くの皆さんのご参加をお待ちしています。

三和会場では、オンライン中継(ZOOMによる視聴)を行います。

希望される方は11月1日(土)までに、二次元コードから申し込みをしてください。



市政懇談会は、地域の現状を理解し合い、未来につながる地域づくりに関する意見交換をするために行います。個人的なことに関する発言はご遠慮ください。

野外活動時は **ダニ** に注意！

～咬まれない対策が大切です～

いきいき
健康！

病原体を持つマダニやツツガムシに咬まれることにより、日本紅斑熱などに感染することがあります。畑仕事・草刈りなどの野外活動時には注意してください。広島県内では、10月が最も発生届出件数が多くなっています！

マダニなどに咬まれないようにするには？

- ☐ 長袖・長ズボン・帽子を着用しましょう。
- ☐ 首にはタオルを巻くか、ハイネックのシャツを着用しましょう。
- ☐ シャツの袖口は、軍手や手袋の中に入れてみましょう。
- ☐ シャツの裾は、ズボンの中に入れてみましょう。
- ☐ ズボンの裾は、靴下や長靴に入れてみましょう。
- ☐ マダニに対する忌避剤（ディート、イカリジン）が含まれる防虫スプレーは有効です。



～素敵じゃね！票に希望を託すキミ～

11月9日(日)は

広島県知事選挙 の投票日です！

●投票日の投票時間(三和町内の投票所)

午前7時から午後6時まで

※投票日の投票は、入場券（ハガキ）に記載の投票所で投票してください。

大事な投票、忘れずに！



●期日前投票

投票場所	期日前投票期間	投票時間
三次市役所 各支所	11月1日(土)から 11月8日(土)まで	午前8時30分から 午後8時まで
三次市役所 本館1階	10月24日(金)から 11月8日(土)まで	午前8時30分から 午後8時まで
サングリーン 特設会場	10月30日(木)から 11月2日(日)まで	午前9時30分から 午後7時30分まで

※自宅に届く入場券をご持参ください。入場券裏面の「宣誓書」にあらかじめ記入の上で来所いただくと、スムーズに投票できます。